

# La Marne Essentielle

DOSSIER DE PRESSE





# Quelques repères

Reims Paris  
150 km 45 minutes



4 gares  
TGV



- Reims,
- Champagne-Ardenne (Bezannes),
- Châlons-en-Champagne,
- Vitry-le-François



4 communes

Ay Champagne, Cormicy, Sainte-Ménéhould, Sézanne.



4 inscriptions sur la liste du Patrimoine Mondial de l'UNESCO

L'ensemble Coteaux, Maisons et Caves de Champagne qui regroupe toute l'AOC Champagne.

Les Chemins de Saint-Jacques-de-Compostelle en France dont 2 composantes sont dans la Marne : Notre Dame en Vaux à Chalons-en-Champagne et la Basilique de l'Épine.

L'ensemble Cathédrale Notre-Dame, ancienne abbaye Saint-Remi et palais du Tau à Reims

Les sites funéraires et mémoriels de la Première Guerre mondiale (Front Ouest) dont 12 composantes dans la Marne : le Mémorial national des deux batailles de la Marne situé à Dormans, le cimetière italien de « Bligny » à Chambrey, le cimetière et la chapelle russe à Saint-Hilaire-le-Grand, la nécropole nationale française, le cimetière allemands et polonais du Bois du Puits à Auberive, le cimetière communal français et la chapelle de Mondement-Montgivroux à Mondement-Mongivroux, la nécropole nationale française et le cimetière allemand de la Crouée, les nécropoles nationales françaises de l'Opéra, de la 28<sup>ème</sup> Brigade « la ferme des Wacques », de la Harazée, la nécropole nationale française de saint-Thomas-en-Argonne et l'ossuaire français de la Gruerie, ainsi que les monument-ossuaires de la Légion étrangère « Henry Farnsworth » et de Navarin.

6 restaurants étoilés

\*\*\* L'ASSIETTE CHAMPENOISE

Tinqueux

\*\* LE PARC DU DOMAINE

LES CRAYERES - Reims

\* RACINE - Reims

\* L'HÔTEL D'ANGLETERRE  
Châlons-en-Champagne

\* LE ROYAL - Champillon

\* LE GRAND CERF - Villers-Allerand



2 communes

Châlons-en-Champagne  
Reims

34 200 hectares



5 départements appellation  
Champagne



Aisne, Aube, Haute-Marne,  
Marne, Seine et Marne.

370 maisons de  
Champagne

16 200 vignerons

130 coopératives

326 millions

de bouteilles expédiées  
dont 57,5 % à l'export.

# *Bienvenue chez nous !*

Sillonner les routes au milieu d'un océan de vignes, déguster les plus grands champagnes, visiter des sites inscrits au Patrimoine mondial de l'UNESCO... la Marne et ses multiples visages vous promettent des instants d'exception.



Ici, la nature généreuse invite à découvrir des paysages, à observer la faune ou à arpenter les sentiers au cœur de forêts empreintes de mystère et de légendes.

Là, le patrimoine et l'Histoire de France ont façonné les villes de Châlons-en-Champagne, Epernay, Reims, Sainte-Ménéhould, Sézanne, Vitry-le-François... Entre deux échappées dans les Coteaux, Maisons et caves de Champagne, vibrez au rythme de la Marne et ses nombreux événements.

Et bien sûr, partagez avec nous l'art de vivre marnais autour de cuvées remarquables ou de spécialités culinaires du terroir. Nos 6 établissements étoilés vous ouvrent leurs portes pour un moment hors du temps.

Au fil des pages de ce dossier de presse, la Marne surprenante se dévoile et vous réserve un séjour inoubliable.



 @tourisme.champagne  
 @tourismechampagne  
tourisme-en-champagne.com

↑ Découvrez la vidéo Marne





# *Que la fête commence !*

## *Les évènements à ne pas manquer*

Quel meilleur moyen que celui de découvrir un territoire à travers l'une de ses manifestations incontournables ? Direction les Habits de Lumière qui illuminent chaque hiver Épernay, les Fêtes Johanniques pour 2 jours de liesse dans la Cité des Sacres ou encore Furies, le fameux festival de théâtre de rue et de cirque à Châlons-en-Champagne... La Marne pétille d'évènements d'envergure !





#1



#2

### *#1 Habits de Lumière*

Chaque année en décembre, Epernay revêt ses **Habits de Lumière**. Durant 3 jours de fête, la Capitale du Champagne s'illumine pour mieux célébrer son terroir d'exception. Spectacles de rue, bars à champagne, concerts, ateliers gourmands ou encore feu d'artifice, le programme des festivités reflète un art de vivre typiquement champenois. La mythique Avenue de Champagne et les façades des prestigieuses maisons de Champagne brillent de mille feux et accueille bon nombre d'animations. De quoi faire pétiller les yeux des grands et des petits !

[habitsdelumiere.epernay.fr](http://habitsdelumiere.epernay.fr)

### *#2 Fêtes Johanniques*

Et si vous remontiez le temps, direction le Moyen-Âge ? Événement phare inspiré de Jeanne d'Arc, les **Fêtes Johanniques** n'ont rien à envier aux fêtes médiévales les plus réjouissantes ! Chaque année au printemps, Reims célèbre tambour battant celle qui a su délivrer la ville du joug anglais et faire sacrer Charles VII en sa Cathédrale au XV<sup>e</sup> siècle. Le temps d'un week-end exceptionnel, la Cité des Sacres retrouve l'effervescence des 33 sacres royaux qui ont marqué son histoire. Parade, spectacles, village médiéval, vols de rapaces, de nombreuses animations attendent les petits et les grands !

[www.reims.fr/la-ville-de-reims/festivals-et-evenements/les-fetes-johanniques](http://www.reims.fr/la-ville-de-reims/festivals-et-evenements/les-fetes-johanniques)



#3



#4

### #3 *Furies*

Rire, chanter, pleurer, danser, vivre follement et simplement... Châlons-en-Champagne vibre d'émotions fortes chaque année au mois de juin, quand ses rues arborent les couleurs des **Furies**. Incontournable depuis plus de 30 éditions, ce festival de théâtre de rue et de cirque propose une programmation particulièrement riche avec près de 45 spectacles et créations originales. Cirque, marionnette, théâtre de rue et concerts rythment 5 jours intenses qui ouvrent grand la porte sur le monde culturel. L'occasion pour tous de découvrir la ville sous un jour nouveau et créatif !

[www.furies.fr](http://www.furies.fr)

### #4 *Festival War on Screen*

Quand un territoire qui a connu les guerres décide de mettre en valeur les représentations du conflit au cinéma et dans l'image animée, cela donne un festival unique et intense. **War on Screen**, c'est le seul festival international de cinéma qui explore le conflit à travers une programmation riche, inédite et pour tous. Chaque année en octobre, Châlons-en-Champagne et son pays accueillent le témoignage vibrant de celles et ceux qui donnent à voir les conflits. Au programme ? Plus de 100 longs et courts métrages du monde entier, ainsi que des ateliers, des masterclasses ou encore des expositions.

[waronscreen.com/fr](http://waronscreen.com/fr)



**MONTIER**  
FESTIVAL  
**PHOTO**

#5



#6

### *#5 Festival international de la photo animalière*

Bien plus qu'un festival photo, le **Festival international de la Photo Animalière et de Nature** de Montier-en-Der est une véritable plongée au cœur de la nature. Durant 4 jours en novembre, photographes, professionnels, naturalistes et visiteurs partagent un moment privilégié, placé sous le signe de la faune et de la flore. À découvrir : 100 expositions photo sur 15 sites différents, plus de 80 heures de conférences, un pôle éducation dédié aux plus jeunes et surtout, un concours international de photo nature reconnu dans le monde entier.

[www.photo-montier.org](http://www.photo-montier.org)

### *#6 Coteaux Vitryats en fête*

Des vignes, des plages et un casino... bienvenue dans le vignoble authentique et ensoleillé des coteaux vitryats, aux portes de Vitry-le-François ! Chaque année, il accueille les **Coteaux Vitryats en fête**, un rendez-vous incontournable avec les vignerons et les producteurs locaux. Convivial et ouvert à tous, cet événement célèbre le plus petit terroir de Champagne qui compte 480 hectares de vignes répartis sur 15 villages. Marche matinale à travers les coteaux viticoles, dégustations, visites de domaines, animations et jeux pour les enfants, plongez au cœur de la Riviera champenoise !



[champagnedescoteauxvitryats](https://www.facebook.com/champagnedescoteauxvitryats)



#7



#8

### *#7 Fête des Deux Coteaux*

Venez célébrer les **Coteaux du Sézannais** et les **Coteaux du Petit Morin** ! Créée récemment à l'initiative de l'Association de Promotion des Deux Coteaux, la Fête des Deux Coteaux est l'occasion rêvée de passer un moment champêtre et convivial. Chaque année, l'événement a lieu dans l'un des villages de ces coteaux remarquables, à proximité d'un endroit chargé d'histoire pour mieux valoriser le patrimoine local. Concert, dégustation de champagnes, jeux de bois, restauration sur place le midi, le programme fait la part belle au terroir et au partage !

 [AP2Coteaux](#)

### *#8 Fascinant Week-end Vignobles & Découvertes*

Soirées insolites, concert dans les vignes, randonnées gourmandes, activités ludiques, découverte du patrimoine... et si vous veniez découvrir la Champagne le temps d'un **Fascinant Week-end** ? Organisé chaque année en octobre dans les différents vignobles de France, cet événement du label Vignobles & Découvertes vous invite à plonger au cœur de paysages viticoles exceptionnels. Pendant un week-end, composez votre programme inédit aux côtés de vigneron passionnés dans la destination Champagne de votre choix. Un rendez-vous œnotouristique à ne pas manquer !



[vignobles-decouvertes-champagne.com](http://vignobles-decouvertes-champagne.com)



#9

*#9 Vign'Art, festival d'art contemporain  
et de land art en Champagne*

Quelle belle idée que celle d'inviter l'art contemporain au beau milieu des vignes de Champagne ! Depuis 2019, chaque année de mi-mai à mi-septembre, le **festival d'art contemporain et de land art Vign'Art** donne à voir une vingtaine d'installations artistiques au cœur du vignoble. Les œuvres exposées durant le festival ont été choisies par un jury de 15 membres issus de l'association fondatrice du festival, des collectivités locales et du monde de l'art. Le concept ? Proposer un circuit inédit d'œuvre en œuvre, accessible à tous, pour mieux (re)découvrir le paysage champenois !

[www.vignart.fr](http://www.vignart.fr)

# Tout nouveau, tout beau !

## Les nouveautés

### *L' Hôtel Margaux*

Avec le souhait d'obtenir 4 étoiles, cet établissement opte pour une décoration « esprit nature » avec la présence de bois, claustra en bois, cimaises et moulures. Il disposera d'un jardin en plein centre-ville avec terrasse (idéal pour les petits déjeuners extérieurs) et d'un roof top aménagé en salon de jardin.

Pour les clients de l'hôtel, un espace bien-être (avec une salle de sport, un sauna et une cabine de massage) sera à disposition.

> **Ouverture prévue au printemps 2024.**

Hôtel Margaux - 7 rue des Minimes - 51200 EPERNAY  
contact@hotelmargaux.fr

### *La nouvelle visite de cave de Taittinger*

Au programme : des parcours de visites étudiés pour valoriser les thèmes chers à la Maison : peinture, musique, gastronomie ; une animation immersive proposée en caves ; la création d'un concept store permettant de valoriser des articles avec un univers proche de la marque ; le développement d'activités adaptées à l'offre séminariste.

> **Ouverture fin juillet 2024.**

> Début 2025 : une offre de restauration additionnelle sur le thème de l'assemblage et de la polychromie, et des ateliers thématiques viendront compléter le programme..

Champagne Taittinger - 9 place Saint-Nicaise - 51100 REIMS  
Tel. : 03 26 85 45 35

### *Un nouvel espace au Champagne Ruinart*

Avec la construction d'un nouveau pavillon contemporain face aux bâtiments historiques, l'aménagement d'espaces culturels et notamment d'un jardin d'artistes, refuge pour la biodiversité locale et l'expression artistique, mais aussi la création de multiples expériences à vivre autour du champagne, la Maison Ruinart proposera au 4, rue des Crayères une immersion dans l'univers de la Maison.

> **Ouverture prévue à l'automne 2024.**

Champagne Ruinart - 4 rue des Crayères - 51100 REIMS - Tel. : 03 26 77 51 51  
www.ruinart.com

Taittinger © Louis Teran Cellars



© Ruimart





# Unesco



©M. Jolyot-coll. ADT-Mame

*Avenue de Champagne - Épernay*

Pour figurer sur la liste du patrimoine mondial, les sites doivent avoir une valeur universelle exceptionnelle. Cette appartenance, véritable marque d'excellence, est une très grande fierté pour les sites naturels et culturels.

Avec la diversité de ces paysages et un patrimoine historique unique, la France compte parmi les pays qui ont le plus de sites inscrits sur cette liste.

Dans la Marne, nous comptons 4 inscriptions, chacune composée de plusieurs sites, sur la liste du patrimoine mondial de l'UNESCO :

L'ensemble Coteaux, Maisons et Caves de Champagne qui regroupe toute l'AOC Champagne (320 communes = zone d'engagement + 3 zones cœur avec : Les Coteaux historiques de Cumières à Mareuil sur Aÿ / L'avenue de Champagne à Épernay / La Colline St Nicaise à Reims).



Les Chemins de Saint-Jacques-de-Compostelle en France dont 2 composantes sont dans la Marne : Notre Dame en Vaux à Chalons et la Basilique de l'Épine.

L'ensemble Cathédrale Notre-Dame, ancienne abbaye Saint-Remi et palais du Tau à Reims.

Les sites funéraires et mémoriels de la Première Guerre mondiale (Front Ouest) dont 12 composantes dans la Marne : le Mémorial national des deux batailles de la Marne à Dormans, le cimetière italien de « Bligny » à Chambrecy, le cimetière et la chapelle russe à Saint-Hilaire-le-Grand, la nécropole nationale française, le cimetière allemands et polonais du Bois du Puits à Auberive, le cimetière communal français et la chapelle de MondementMontgivroux à Mondement-Mongivroux, la nécropole nationale française et le cimetière allemand de la Crouée, les nécropoles nationales françaises de l'Opéra, de la 28<sup>ème</sup> Brigade « la ferme des Wacques », de la Harazée, la nécropole nationale française de saint-Thomas-en-Argonne et l'ossuaire français de la Gruerie, ainsi que les monument-ossuaires de la Légion étrangère « Henry Farnsworth » et de Navarin.



# *Tout ce qu'il faut voir dans la Marne*

## *Les incontournables*

Choisir, c'est renoncer ! Alors pour vous aider à voir l'essentiel de la Marne durant votre séjour, voici une sélection de ses incontournables : édifices, sites naturels et lieux culturels immanquables. Évidemment, ceci est une sélection non exhaustive : le territoire marnais regorge d'autres sites fabuleux à découvrir sans plus attendre. Une merveilleuse occasion de revenir !





## *#1 La Route touristique du Champagne*

Sinuant entre vignes et coteaux, la Route touristique du Champagne invite à découvrir les richesses viticoles de la Marne à travers 6 itinéraires différents.

Chaque circuit s'attache à mettre en valeur un terroir champenois en particulier :

- Massif de Saint-Thierry
- Montagne de Reims
- Coteaux Vitryats
- Vallée de la Marne
- Côte des Blancs
- Coteaux du Sézannais et Coteaux du Petit Morin

Entièrement balisée, la route serpente au milieu des vignes, sur des coteaux découpés où s'accrochent villages champenois, châteaux et églises. Entrez dans les vignes pour respirer les parfums de sèves... Poussez les portes des caves à la rencontre des vignerons et partagez leur passion le temps d'une rencontre.

Ne manquez pas non plus de faire un saut à Epernay, dont l'incroyable avenue de Champagne attire chaque année 2 millions de visiteurs, ainsi qu'à Hautvillers, village entre vignes et forêt surplombant Epernay, connu pour être le berceau du Champagne.

[tourisme-en-champagne.com/route-touristique-du-champagne](http://tourisme-en-champagne.com/route-touristique-du-champagne)

## *#2 La Cathédrale Notre-Dame*

S'il y a bien un monument de Reims que tout le monde connaît, c'est la **Cathédrale Notre-Dame de Reims**. Impossible de passer à côté de ce symbole de la ville, célèbre jusque dans les livres d'histoire !

Inscrite sur la Liste du patrimoine mondial de l'UNESCO depuis 1991, la Cathédrale de Reims a connu le baptême de Clovis, le sacre des rois de France, les ravages de la guerre ou encore la Réconciliation franco-allemande. C'est l'une des réalisations majeures de l'art gothique en Europe. Par son unité de style ou sa luminosité, cette cathédrale du XIII<sup>e</sup> siècle fait figure de chef-d'œuvre architectural.

On y vient aussi bien pour admirer ses façades, riches d'une statuaire exceptionnelle, que les trésors qu'elle abrite, comme la Grande Rose ou les magnifiques vitraux contemporains de Marc Chagall. La Cathédrale invite à lever les yeux, pour mieux contempler ses innombrables détails, dont l'incontournable Ange au Sourire qui veille sur les visiteurs depuis le parvis.

En visite libre, guidée ou audio-guidée, partez à la découverte de cet emblème de l'art gothique, et ne manquez pas l'ascension dans les tours pour un panorama époustouflant sur la Ville des Sacres !

À la nuit tombée, rendez-vous sur le parvis pour assister à Regalia, un spectacle multimédia époustouflant. Durant 15 minutes, la cathédrale revêt ses habits de lumière et vous fait revivre la ferveur de la journée du sacre d'un roi. Une merveille à voir en famille !

**2 place du Cardinal Luçon - 51100 REIMS**

**Tél. 03 26 77 45 00**

**[www.cathedrale-reims.fr](http://www.cathedrale-reims.fr)**





*La Cathédrale Notre-Dame de Reims*

### *#3 La Basilique Saint-Remi*

Véritable joyau architectural, la **Basilique Saint-Remi** de style romano-gothique, est l'une des plus remarquables réalisations de l'art roman dans le Nord de la France. Longue de 126 m, elle domine de sa hauteur tout le quartier Saint-Remi et impressionne par sa profondeur.

Sa construction remonte au XI<sup>e</sup> siècle, lorsqu'il fallut abriter la Sainte Ampoule ainsi que les reliques de Saint Remi, l'évêque qui baptisa Clovis en 498.

Inscrite sur la Liste du patrimoine mondial de l'UNESCO, elle a subi les épreuves du temps, notamment lors de la Première Guerre Mondiale. Les dégâts furent tels que sa restauration dura 40 ans, jusqu'en 1958.

Marchez sur les pas de premiers rois de France et laissez-vous porter par le sentiment d'intimité que procure la basilique. Une atmosphère calme et rassurante, idéale pour contempler ses trésors : tombeau, couronne de lumière ou encore un ensemble de vitraux exceptionnel...

Revivez l'émotion et la ferveur de la journée du sacre d'un roi à travers " Regalia " un spectacle immersif au cœur de l'histoire de Reims.

Sachez enfin qu'il ne s'agit pas d'une coquille : à Reims, Saint-Remi s'écrit sans accent. Sinon il y a erreur et on ne parle plus du célèbre évêque Remi de Reims !

**Place Chanoine Ladame - 51100 REIMS**

**Tél. 03 26 77 45 00**

**[www.tourisme-en-champagne.com/basilique-saint-remi/reims/](http://www.tourisme-en-champagne.com/basilique-saint-remi/reims/)  
pcu000000000733**



#3



#4

#### #4 *Métamorph'eu'ses*

Embarquez pour une expérience au cœur de la ville, unique en Europe ! **Métamorph'eu'ses**, spectacle son et lumière itinérant sur l'eau, dévoile avec poésie les nombreux trésors cachés de Châlons-en-Champagne. Comme une invitation au voyage, les balades nocturnes et diurnes en barque, organisées par l'Office de Tourisme, proposent de découvrir la ville autrement.

À la nuit tombée, suivez le pilote et montez à bord d'une barque à motorisation électrique pour une visite inédite. L'obscurité apporte une dimension captivante, quasi onirique, à la balade. Les sens en éveil, laissez-vous guider dans les méandres des canaux qui sillonnent la ville. Au fil de l'eau, les lumières font vivre le décor sous vos yeux : les voûtes souterraines, monuments, jardins et ponts emblématiques de la ville s'animent et s'illuminent. Ce tableau architectural, parfois caché au grand jour, est mis en lumière grâce à une scénographie exceptionnelle.

C'est Ondine, la nymphe du Mau et du Nau, qui vous contera tous les secrets de Châlons-en-Champagne et sa riche histoire durant cette représentation. Un moment envoûtant qui fait la part belle à l'imagination, aussi bien pour les petits que pour les grands !

**Office de tourisme de Châlons-en-Champagne**  
**3 Quai des Arts - 51000 CHALONS-EN-CHAMPAGNE**  
**Tél. 03 26 65 17 89 - [accueil@chalons-tourisme.com](mailto:accueil@chalons-tourisme.com)**  
**[www.chalons-tourisme.com/decouvrir/chalons-en-10-incontournables](http://www.chalons-tourisme.com/decouvrir/chalons-en-10-incontournables/balade-en-barque-metamorpheuses)**  
**[/balade-en-barque-metamorpheuses](http://www.chalons-tourisme.com/decouvrir/chalons-en-10-incontournables/balade-en-barque-metamorpheuses)**  
**De 7€ à 14€/pers.**



*La Collégiale Notre-Dame en Vaux*

## *#5 La collégiale Notre-Dame-en-Vaux et son carillon*

Avec sa majestueuse façade flanquée de ses deux flèches, la **collégiale Notre-Dame-en-Vaux** est sans aucun doute l'un des édifices les plus remarquables de Châlons-en-Champagne.

Inscrite sur la Liste du patrimoine mondial de l'UNESCO au titre des chemins de Saint-Jacques de Compostelle, la collégiale se distingue par une architecture singulière, savant mélange d'arts gothique et roman. Ses arcades en arc brisé abritent des vitraux magnifiques du XVI<sup>e</sup> siècle réalisés par un maître-verrier. Partout, il suffit de lever le nez pour s'émerveiller : des chapiteaux riches en décors sculptés, un cadran solaire gravé, l'un des plus anciens de France, ou encore un cloître richement décoré de statues-colonnes. Chapelle au IX<sup>e</sup> siècle, puis église, elle accueille au XII<sup>e</sup> siècle un chapitre collégial, c'est-à-dire une communauté de chanoines, d'où son nom.

Pendant votre visite ou lorsque vous flânez dans le centre ville de Châlons-en-Champagne, tendez l'oreille pour écouter le chant du carillon de la collégiale Notre-Dame-en-Vaux. Avec ses 56 cloches, c'est l'un des plus importants carillons d'Europe ! Il peut se découvrir dans le cadre de visites exclusives.

Et après votre visite de la collégiale, en accès libre, ne manquez pas de visiter le Musée du Cloître, juste à côté, ou de flâner le long du charmant canal du Mau. Vous aurez tout le loisir d'admirer le reflet de ce joyau architectural dans l'eau !

**Office de tourisme de Châlons-en-Champagne**  
**3 Quai des Arts - 51000 CHALONS-EN-CHAMPAGNE**  
**Tél. 03 26 65 17 89 - [accueil@chalons-tourisme.com](mailto:accueil@chalons-tourisme.com)**  
**[www.chalons-tourisme.com/decouvrir/chalons-en-10-incontournables/la-collégiale-notre-dame-en-vaux-perle-unesco](http://www.chalons-tourisme.com/decouvrir/chalons-en-10-incontournables/la-collégiale-notre-dame-en-vaux-perle-unesco)**





## *#6 L'Abbaye Saint-Pierre d'Hautvillers*

Considéré comme le berceau du champagne, le village d'Hautvillers abrite l'**Abbaye Saint-Pierre**. Nichée au cœur de ses coteaux historiques, elle a été fondée vers 662 par Saint-Nivard, archevêque de Reims, à la suite d'une vision prophétique.

C'est dans ce lieu mythique que Dom Pérignon aurait inventé la méthode champenoise.

Le célèbre moine bénédictin a passé une grande partie de sa vie à l'Abbaye d'Hautvillers, de 1668 à sa mort en 1715. Cellierier et procureur du monastère, il donna l'impulsion au domaine viticole de l'abbaye qui permit d'opérer le passage du vin tranquille au vin effervescent. C'est lui qui découvrit et perfectionna les techniques qui ont donné naissance au champagne tel que nous le connaissons désormais. Le père spirituel du champagne repose dans le chœur de l'ancienne église abbatiale, aujourd'hui église paroissiale Saint-Sindulphe, classée au titre des monuments historiques en 1923.

Aujourd'hui propriété de Moët & Chandon (LVMH), l'Abbaye d'Hautvillers est un lieu de réception privé où le groupe accueille ses invités de marque. Elle est fermée au public mais cela ne vous empêche pas de pousser la porte de l'ancienne église abbatiale où repose Dom Pérignon ou de flâner dans les jolies ruelles du village où vous pourrez apercevoir son clocher !

**21 rue de l'Abbaye - 51160 HAUTVILLERS**  
**Tél. 03 26 57 06 35 - [info@tourisme-hautvillers.com](mailto:info@tourisme-hautvillers.com)**  
**[www.tourisme-hautvillers.com](http://www.tourisme-hautvillers.com)**



## *#7 Le mémorial des batailles de la Marne 1914-1918*

Un monument grandiose, rempart contre l'oubli ! Construit en 1921 à l'intérieur du parc du Château de Dormans, sur un coteau dominant la rivière et la ville, le **Mémorial des Batailles de la Marne** commémore avec force les soldats tombés lors de la Grande Guerre. Très prisé, le site accueille plus de 19 000 visiteurs chaque année.

Cet édifice à l'architecture imposante, de style romano-gothique, surplombe la vallée de la Marne. Le site, choisi par le Maréchal Foch, offre aux visiteurs un panorama imprenable sur ce que fut ce champ de bataille, aujourd'hui au cœur du vignoble champenois. Les restes de 1 500 soldats, pour la plupart inconnus, reposent dans le Mémorial, autrefois appelé « Chapelle de la Reconnaissance ».

Franchissez les 52 marches de l'escalier monumental et prenez le temps de découvrir les différents points d'intérêt du Mémorial. Crypte, ossuaire, cloître ou encore chapelle aux superbes vitraux, chaque espace raconte l'histoire de la guerre 14-18 dans une atmosphère qui invite au recueillement. Le monument est surmonté d'une tour carrée, accessible aux visiteurs. Tout en haut, la vue incroyable sur la Vallée de la Marne vaut le coup d'œil !

Ne manquez pas de visiter le musée, avec ses vitrines consacrées à l'artisanat de tranchée ou ses photos d'époque, précieux témoignages du passé.

**Parc du Château, avenue des Victoires - 51700 DORMANS**  
**Tél. 03 26 59 14 18 - [memorialdormans1418@orange.fr](mailto:memorialdormans1418@orange.fr)**  
**[www.memorialdormans14-18.com](http://www.memorialdormans14-18.com)**



## *#8 Musée d' Epernay et l' Avenue de Champagne*

S'il y a bien un passage obligé à Epernay, c'est l'**Avenue de Champagne** ! Sur plus d'1 km, la voie la plus prestigieuse de la ville accueille une succession de châteaux et hôtels particuliers magnifiques. Parmi eux les sièges de grandes maisons de champagne ou encore le Château Perrier, qui abrite l'incontournable **musée du vin de Champagne et d'Archéologie régionale**.

Après 2 ans de travaux de grande ampleur, le musée du vin de Champagne et d'Archéologie régionale a rouvert ses portes en 2021. À l'intérieur, le parcours de visite se décline du rez-de-chaussée jusqu'aux combles et s'articule autour de quatre sections distinctes (Géologie, Archéologie, Vin de Champagne et Collectionneurs). Dans ce lieu de vie, de transmission et de partage, plongez au cœur de l'histoire du champagne et de la Champagne !

Une fois votre visite terminée, profitez-en pour flâner dans le parc du musée, réhabilité dans l'esprit du jardin à l'anglaise d'origine. En accès libre, cet espace extérieur exceptionnel invite à la détente en plein centre de la Capitale du Champagne.

Haut lieu du patrimoine champenois, l'Avenue de Champagne est un rendez-vous immanquable si vous êtes de passage dans le département. On y célèbre un art de vivre qui inspire le monde entier ! Bars à champagne, restaurants, maisons d'hôtes, parcs et jardins, ces adresses incontournables d'Epernay sont autant d'invitations à découvrir un terroir authentique et singulier.

**13 avenue de Champagne - 51200 EPERNAY**

**Tél. 03 26 55 03 56 - [musee@ville-epernay.fr](mailto:musee@ville-epernay.fr)**

**[archochampagne.epernay.fr](http://archochampagne.epernay.fr)**

**De 6€ à 9€/pers. Gratuit pour les moins de 13 ans.**

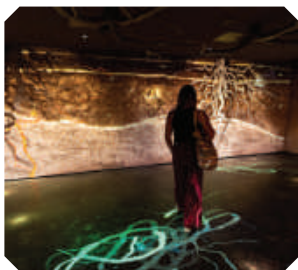

## *#9 Pressoria*

Observez, touchez, sentez, écoutez... Bienvenue à **Pressoria** !  
Le Centre d'interprétation sensorielle des vins de Champagne vous invite à faire voyager vos sens autour du champagne.

Situé dans le village d'Aÿ-Champagne, au pied des coteaux historiques inscrits sur la Liste du patrimoine mondial de l'UNESCO, ce nouveau lieu culturel emblématique de la région donne une seconde vie à un ancien centre de pressurage de la Maison Pommery datant de 1890.

Au programme ? Un parcours immersif et interactif, à la scénographie conçue par Casson Mann, pour une visite passionnante. Les éléments architecturaux et la technologie ludique de ce musée sensoriel s'articulent pour mettre en lumière la vigne, les travaux des hommes et le processus d'élaboration du Champagne autour de 3 thèmes. Mention spéciale pour le dernier thème « L'instant et l'infini », où les bulles révèlent tous leurs secrets à travers un spectacle innovant. La visite est suivie d'une expérience de dégustation, avec la présentation de deux champagnes ou de jus de raisin. De quoi percer les mystères du vin des rois, en famille ou entre amis !

Et si vous souhaitez faire durer la magie Pressoria, prenez le temps de flâner dans le Jardin des cépages, admirez la vue sur le vignoble environnant depuis la terrasse ou réservez une table à Instant Terroir, le restaurant gastronomique et bistronomique du Chef Alexandre Fortuné.

**11 boulevard Pierre Cheval - 51160 AY-CHAMPAGNE**  
**Tél. 03 26 77 98 77 - [contact@pressoria.com](mailto:contact@pressoria.com)**  
**[pressoria.com](http://pressoria.com)**

**De 8€ à 16€/pers. Gratuit pour les moins de 6 ans.**

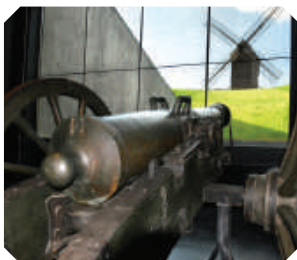

## *#10 Valmy 1792*

20 septembre 1792, la Révolution Française est sauvée à Valmy ! Si la Bataille de Valmy vous dit vaguement quelque chose, c'est le moment d'approfondir vos connaissances. Le **Centre Historique Valmy 1792** retrace l'histoire de cet affrontement historique, première victoire décisive de l'armée française contre l'armée prussienne pendant les guerres de la Révolution.

Détonations d'artillerie, odeurs, images plus vraies que nature... la tourmente révolutionnaire se joue à nouveau devant vous ! De nombreux outils numériques et ludiques apportent au parcours une dimension interactive. Point d'orgue de la visite, une grande maquette en relief et animée reconstitue le mouvement des troupes des premières heures de la bataille à la victoire. De quoi revivre les moments forts du combat aux côtés du Général Kellermann !

Construit à même le flanc de la colline, le Centre Historique offre une vue exceptionnelle sur le célèbre **Moulin de Valmy**, juché au sommet de la butte. Véritable symbole de la bataille, le moulin a été rebâti en 2005 sur le modèle des moulins champenois du XVIII<sup>e</sup> siècle après avoir été détruit durant la tempête de 1999. Parfaitement fonctionnel, il revêt régulièrement ses voiles aux beaux jours pour moudre du grain. Profitez-en pour découvrir les secrets de fabrication de la farine, ou poursuivez par une visite du Centre d'interprétation Marne 14-18 en profitant d'un tarif réduit !

**24 rue de Kellermann - 51800 VALMY**  
**Tél. 03 26 60 36 57 - [contact@valmy1792.com](mailto:contact@valmy1792.com)**  
**[www.valmy1792.com](http://www.valmy1792.com)**  
**De 5€ à 7€/pers. Gratuit pour les moins de 6 ans.**



## *#11 La Main de Massiges*

Ne cherchez pas la **Main de Massiges**, elle ne se distingue que du ciel, et encore ! Véritable forteresse naturelle à la jonction du Front d'Argonne, cette colline se compose de plusieurs points hauts qui dessinent vaguement les contours d'une main gauche posée à plat, d'où son nom, associé à celui du village voisin, Massiges.

Haut lieu des combats du front de Champagne, cette position stratégique a été tristement célèbre durant la Première Guerre Mondiale, notamment lors l'Offensive de 1915. Le site dit « du Cratère » conserve encore la trace des affrontements qui ont fait rage.

Aujourd'hui, la Main de Massiges représente une étape incontournable du tourisme de mémoire et de l'archéologie de la Grande Guerre en Champagne. Grâce au travail exceptionnel de l'association La Main de Massiges, une portion du champ de bataille demeurée intacte est ouverte depuis 2008 à la visite libre ou guidée (sur réservation). On peut ainsi parcourir un réseau de plusieurs centaines de mètres de galeries remis en état à l'identique. Abris, sapes ou encore poste de secours, les reconstitutions donnent un aperçu frappant du quotidien terrible des soldats dans les tranchées.

[mediation1418@alleedescouleurs.com](mailto:mediation1418@alleedescouleurs.com)

[www.lamaindemassiges.com](http://www.lamaindemassiges.com)

Visite guidée de 4,50€ à 8,50€/pers.



## *#12 Le Lac du Der en Champagne*

La mer en Champagne ? C'est tout comme avec le **Lac du Der** ! Plongez dans l'un des plus grands lacs artificiels d'Europe, découvrez la Champagne en immersion sous un jour rafraîchissant !

Le Lac du Der en Champagne abrite la nature à l'état pur ! Depuis 1974, il joue bien plus que son rôle de réservoir indispensable pour éviter les crues et nourrir les cours d'eau lorsque leur niveau est au plus bas. Véritable oasis de verdure, il dévoile à chaque saison des paysages à couper le souffle.

Avec ses grands espaces, sa station nautique, sa nature généreuse et ses villages pittoresques, le Lac du Der offre un cadre idyllique aux séjours en famille ou entre amis. À moins de 2h de Paris seulement et loin de l'agitation des villes, le dépaysement est total ! Au cœur d'une flore et d'une faune préservées, trouvez l'activité qui vous fera vibrer, les pieds sur terre ou dans l'eau.

Observer l'envol des grues cendrées, l'emblématique oiseau migrateur du lac, au petit matin, parcourir le tour du lac à vélo, pratiquer la pêche du bord ou en barque, partir en promenade en bateau, découvrir les richesses du terroir des Coteaux Vitryats... Laissez-vous porter par la douceur de vivre du lac et de ses alentours. Bien plus qu'un plan d'eau, le Lac du Der est un cadre naturel d'exception, un lieu pour déconnecter, s'amuser et se faire plaisir !

**Office de tourisme du Lac du Der en Champagne**  
**1 Bis rue de la Cachotte - Station Nautique**  
**51290 GIFFAUMONT-CHAMPAUBERT**  
**Tél. 03 26 72 62 80 - [tourisme@lacduder.com](mailto:tourisme@lacduder.com)**  
**[www.lacduder.com](http://www.lacduder.com)**





### *#13 La Route touristique des églises à pans de bois et vitraux*

Sillonnez le bocage champenois à la découverte d'un ensemble de trésors patrimoniaux ! Au sud du Lac du Der, La **Route touristique des églises à pans de bois et vitraux** parcourt une quinzaine de villages remarquables pour leurs édifices religieux peu communs.

Les églises à pans de bois d'abord, classées pour la plupart aux monuments historiques, représentent un patrimoine exceptionnel. Parfaits exemples de l'ingéniosité des bâtisseurs de l'époque, elles ont la particularité d'être construites totalement ou partiellement en pans de bois. Cette architecture typique de la Champagne et rare en France s'admire aussi bien à l'extérieur qu'à l'intérieur. Prenez le temps d'apprécier le luxueux silence et les décors pittoresques qui ornent les murs de ces lieux chargés d'histoire.

Autre curiosité des églises qui jalonnent la Route touristique : les vitraux. Certains, d'une beauté incomparable, ont plus de 400 ans. Ils témoignent du précieux savoir-faire des Maîtres Verriers de Troyes qui en ont réalisé la plupart au XVI<sup>e</sup> siècle. Observez les détails et les couleurs chatoyantes qui composent ces véritables œuvres d'art.

Tout au long de l'itinéraire, en voiture ou à vélo, profitez-en pour découvrir le Pays du Der autrement !

**Office de tourisme du Lac du Der en Champagne**  
Tél. 03 26 72 62 80

[www.lacduder.com/explorer/les-incontournables/la-route-des-eglises-a-pans-de-bois](http://www.lacduder.com/explorer/les-incontournables/la-route-des-eglises-a-pans-de-bois)

# *La famille d'abord*

## *Les activités kids friendly*

Pour vous les visites en famille tiennent plus du casse-tête chinois que de la promenade de santé ? C'est sans compter les nombreuses pépites du territoire marnais qui donneront le sourire aux enfants ET aux parents. Parc de loisirs, musée interactif ou encore balade en barque, voici une sélection d'activités familiales à tester absolument !



© C.Beudot-Coll. ADT-Marne



#1

### *#1 Ballon d'Eprenay*

Prenez de la hauteur en montant à bord du **Ballon captif** ! Cette attraction spectaculaire, implantée en plein cœur d'Eprenay, offre une vue panoramique à 360° sur les prestigieux coteaux du vignoble et la mythique Avenue de Champagne. À bord de la nacelle de l'aéronef, envollez-vous jusqu'à 150 mètres dans les airs pour une expérience unique. Chaque vol peut accueillir 29 passagers et dure environ 12 minutes. Une belle occasion de découvrir le territoire champenois autrement !

Esplanade Charles De Gaulle  
51200 EPERNAY  
Tél. 03 26 57 89 24  
accueil@ballon-eprenay.com  
www.ballon-eprenay.com  
De 6€ à 20€.



#2

### *#2 Visite de Cave du Champagne Mercier*

S'il y a bien un incontournable en Champagne, c'est la visite de caves d'une maison renommée. En famille, optez pour celle du **Champagne Mercier** à Eprenay, unique avec son petit train ! Embarquez à bord direction les 18 km de galeries qui abritent les précieuses bouteilles 30 mètres sous terre. Mention spéciale pour la descente immersive dans un ascenseur panoramique hors du commun. Une visite inoubliable et une expérience multi sensorielle, véritable attraction pour les grands et les petits !

68 avenue de Champagne  
51200 EPERNAY  
Tél. 03 26 51 22 22  
visitescaves@champagnemercier.com  
www.champagnemercier.com/fr  
De 9€ à 40€.

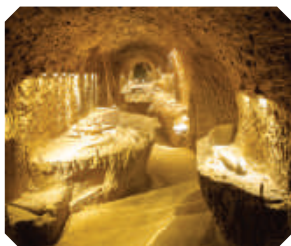

#3

### #3 La Cave aux Coquillages

À 15 min d'Épernay, dans le charmant village de Fleury-la-Rivière, **La Cave aux Coquillages** propose une expérience paléontologique spectaculaire. Le temps d'une excursion géologique souterraine, découvrez l'univers de la paléontologie et la richesse d'un site fossilifère unique ! Des coquillages fossiles, d'une superbe qualité, ont été découverts en abondance sous ces terres de Champagne. Un patrimoine naturel impressionnant, qui ravira les petits curieux et les chercheurs en herbe !

41 rue du Bourg de Vesle  
51480 FLEURY-LA-RIVIERE  
Tél. 03 26 58 36 43  
[info@geologie-oenologie.fr](mailto:info@geologie-oenologie.fr)  
[www.geologie-oenologie.fr](http://www.geologie-oenologie.fr)  
De 10€ à 15€/pers.

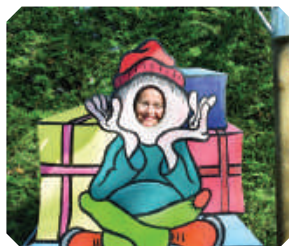

#4

### #4 Grinyland

Entrez dans l'univers de **Grinyland** ! Griny et sa joyeuse bande de lutins vous feront découvrir plus de 20 activités dans ce parc nature et loisir situé à Sept-Saulx, entre Reims, Châlons-en-Champagne et Épernay. Ici, tout a été pensé pour que vous passiez une merveilleuse journée en famille ! Manèges, activités aquatiques, ferme avec des animaux, spectacles inédits et attractions, plongez dans un monde merveilleux en pleine nature.

Restauration traditionnelle sur place.  
6 rue de la Libération  
51400 SEPT-SAULX  
Tél. 03 26 03 24 91  
[contactgrinyland@orange.fr](mailto:contactgrinyland@orange.fr)  
[www.grinyland.com](http://www.grinyland.com)  
16€/pers.



### *L'univers féérique du Père Noël à Grinyland !*

À l'approche de Noël, le parc se pare de ses habits de fêtes. Assistez à un spectacle enchanteur d'1h15 dans la **Maison du Père Noël**. De quoi faire briller les yeux des tout petits et des plus grands !

[noel.grinyland.com](http://noel.grinyland.com)  
20€/pers.



#5

### *#5 Château de Braux-Sainte-Cohière*

Un château pas comme les autres au cœur de l'Argonne ! Ancienne seigneurie militaire, le **Château de Braux-Sainte-Cohière** est un joyau architectural classé monument historique. Venez revêtir une cape de chevalier pour visiter et découvrir plus de 50 jeux anciens des chevaliers : jeux d'adresse ou de stratégie, pour les grands et les petits, par tous les temps, à l'intérieur et à l'extérieur. Un concept inédit et ludique, belle alternative à la visite guidée du château !

11 Grand'Rue  
51800 BRAUX-SAINTE-COHIÈRE  
Tél. 06 98 03 18 06  
chateaubraux@gmail.com  
www.chateaubraux.com  
De 5€ à 7€/pers.



#6

### *#6 Centre d'Interprétation Marne 14-18*

Une expérience unique et humaniste pour en apprendre plus sur la Grande Guerre. Sur l'ancien Front de Champagne, à Suippes, au carrefour des sites de Verdun et du Chemin des Dames, le **Centre d'Interprétation Marne 14-18** vous guide dans une présentation vivante et moderne de la Première Guerre Mondiale. Riche en témoignages, objets et reproductions photographiques, ce musée interactif possède un espace pédagogique parfaitement adapté à une visite en famille.

4 ruelle Bayard - 51600 SUIPPES  
Tél. 03 26 68 24 09  
contact@marne14-18.fr  
www.marne14-18.fr  
my.virtualplanadvantage.com/tour/  
centre-interpretation-14-18-site-internet  
De 3€ à 6,50€/pers.



#7

### #7 *Métamorph'eu'ses*

Embarquez pour une expérience unique en Europe ! **Métamorph'eu'ses**, spectacle son et lumière itinérant sur l'eau, dévoile avec poésie les nombreux trésors cachés de Châlons-en-Champagne. Comme une invitation au voyage, les balades en barque nocturnes, proposent de découvrir la ville autrement. Un moment envoûtant qui fait la part belle à l'imagination, aussi bien pour les petits que pour les grands !

#### le : l'Ép'eu'pée et l'Eau'dyssée

La première vous permettra d'admirer sous un angle insolite de nombreux sites et monuments châlonnais et de découvrir plusieurs ponts.

La seconde très pédagogique est orientée vers la nature et sa préservation (réseau hydrographique de la ville, la faune et la flore aquatiques, fonctionnement de l'écluse).

Office de tourisme de Châlons-en-Champagne - 3 Quai des Arts  
51000 CHALONS-EN-CHAMPAGNE  
Tél. 03 26 65 17 89  
accueil@chalons-tourisme.com  
www.chalons-tourisme.com/decouvrir/  
chalons-en-10-incontournables/balade-  
en-barque-metamorpheuses  
De 7€ à 14€/pers.



#8

### #8 *Zig Zag Parc*

À 15 min de Reims, le **Zig Zag Parc** vous attend pour une magnifique journée de jeux et de détente en famille ! La principale attraction : trois labyrinthes façonnés au milieu des champs de blés et maïs. Vous devrez y progresser grâce à des quiz et des devinettes ! Les jeux gonflables, le circuit de kart et la tyrolienne remportent aussi toujours un franc succès auprès des enfants. Et pour les parents, la cueillette de fleurs et les hamacs offrent un moment de pause bienvenu !

Rue de l'écluse - 51360 VAL-DE-VESLE  
Tél. 06 75 75 21 42  
contact@zigzagparc.fr  
www.zigzagparc.fr  
De 3€ à 10,50€/pers.



#9

### #9 *Aquader*

**Aquader**, l'un des plus grand parc aquatique flottant d'Europe propose une expérience fun et ludique sur le Lac du Der, à 1h30 de Reims. Le site s'étend sur une structure gonflable de près de 4 500 m<sup>2</sup> avec des parcours adaptés à toutes les tranches d'âge (niveaux pour les tout petits, juniors, adultes et ninja pour les plus téméraires !). La promesse de sensations uniques pour toute la famille !

Rue du Port de Nuisement - 51290  
SAINTE-MARIE-DU-LAC-NUISEMENT  
Tél. 07 57 08 36 77 - [contact@aquader.fr](mailto:contact@aquader.fr)  
[www.aquader51.fr](http://www.aquader51.fr)  
De 8€ à 28€/pers.

### #10 *Ranch du Moulin Saint-Martin*

Bienvenue au **Ranch du Moulin Saint-Martin** ! Dans un cadre western, cette ferme pédagogique et ludique animée par des bénévoles vous invite à découvrir la vie animale, la nature et le milieu agricole. Grâce à un parcours aménagé, vous pourrez observer la vie de nombreux animaux, mais aussi participer à diverses activités comme le cordage et l'initiation au lasso ou l'enquête « US Marshall ».



#10



#11

### #11 *Curiosity Reims*

Un moment d'évasion et de découverte à vivre en famille !

23 rue du Moulin Saint Martin  
51210 MONTMIRAIL  
Tél. 06 45 16 71 59  
[ranchdumoulinstmartin@orange.fr](mailto:ranchdumoulinstmartin@orange.fr)  
[www.ranchdumoulinstmartin.fr](http://www.ranchdumoulinstmartin.fr)  
4,50€/pers.

Et si vous exploriez la Cité des Sacres en famille tout en vous amusant ? Avec **Curiosity**, un rallye énigme insolite, partez à la découverte de Reims via un parcours original et ludique. De la cathédrale à la Demeure des Comtes de Champagne, en passant par la Place Royale, il vous suffit de suivre les instructions du petit livret (vendu en ligne ou à l'Office de tourisme) qui vous accompagnera durant toute la visite. Une activité à partager avec vos enfants, à votre rythme et en autonomie !

Office de Tourisme du Grand Reims  
6 rue Rockefeller - 51100 REIMS  
Tél. 03 26 35 44 49  
[accueil@reims-tourisme.com](mailto:accueil@reims-tourisme.com)  
[www.reims-tourisme.com/](http://www.reims-tourisme.com/)  
[chasse-au-tresor-curiosity/reims/](http://chasse-au-tresor-curiosity/reims/)  
fmacha051v50d0df  
7€/pers.



# Le Champagne

C'est bien connu, il n'est champagne que de la Champagne ! Un ancrage géographique très fort qui donne au roi des vins sa valeur exceptionnelle. C'est là, au cœur des vignes, que le champagne se raconte le mieux, avec générosité et authenticité. Musées, activités insolites ou visites en immersion, vivez une expérience 100% champenoise !



## *Celles et ceux qui façonnent le territoire*

En Champagne, l'interprofession rassemble tous les vignerons et les Maisons de Champagne. Tous exercent des métiers différents mais complémentaires, autour d'une même passion pour le Champagne.

### *Vignerons*

Les vignerons champenois façonnent, depuis des générations, des vins de Champagne aux multiples facettes. Ils veillent à favoriser l'expression du terroir, grâce à des pratiques culturelles traditionnelles, respectueuses de la qualité et de l'environnement.



**16 200 vignerons\***

**90%** du vignoble de Champagne est exploité par les vignerons

### *Syndicat Général des Vignerons*

Les vignerons et les coopératives sont représentés par le Syndicat Général des Vignerons, créé en 1904. L'objectif ? Organiser la vie économique du vignoble, entourer les exploitants et promouvoir les vins élaborés au vignoble.

### *Champagne de Vigneron*

La bannière collective qui regroupe plus de 4 000 vignerons et Unions de Vignerons. Créée en 2001 par le Syndicat Général des Vignerons de la Champagne pour développer la notoriété des champagnes produits par le vignoble.

## *Maisons de Champagne*

Les Maisons de Champagne sont à l'origine de la notoriété et du prestige des vins de Champagne dans le monde. Elles élaborent du champagne à partir de raisins achetés aux vignerons et issus de crus sélectionnés pour composer leur propre assemblage.



**370 maisons de Champagne\***

**+ de 70%** des expéditions de Champagne

## *Union des Maisons de Champagne*

En 1882, trente-cinq Maisons de Champagne décidaient de se constituer en syndicat professionnel pour défendre l'appellation « champagne » en France et dans le monde. Aujourd'hui, L'Union des Maisons de Champagne fédère soixante-dix-sept Maisons.

## *Des champagnes signature*

Le talent des Maisons de Champagne réside dans l'élaboration de cuvées qui reflètent de façon immuable le style caractéristique de chaque cuvée par l'assemblage de cépages, de crus et d'années issus essentiellement d'achats de raisins auprès de vignerons avec lesquels elles conviennent de contrats de partenariat pluriannuels.

## *Le Label Vignobles & Découvertes*

Une sélection de sites, d'activités et d'évènements remarquables vous permettront de vivre une expérience authentique au cœur de la Champagne !



Plus de 500 prestataires champenois labellisés « Vignobles & Découvertes » vous accueillent pour réussir vos weekends et courts séjours en Champagne.

Ce label national récompense les territoires viticoles de France engagés pour un accueil de qualité. Sensibilité à l'univers du vin, goût de la transmission, ouverture au patrimoine naturel, culturel et humain, accueil de qualité... font la valeur de nos prestataires labellisés.

Les 8 territoires labellisés en Champagne :

- Les Coteaux Sud d'Épernay et la Côte des Blancs
- La Montagne de Reims
- Les Coteaux du Sézannais et du Petit Morin
- Le Massif de Saint-Thierry et la Vallée de l'Ardre
- La Vallée de la Marne
- La Vallée de la Marne Ouest
- Les Coteaux Vitryats
- La Côte des Bar

De quoi découvrir la variété de nos terroirs avec des sols, des climats et des pratiques vigneronnes parfois très différents. Le champagne est unique mais il a plusieurs facettes, tout comme le territoire qui le façonne.

> **Liste détaillée des prestations labellisées sur :**  
**[tourisme-en-champagne.com](http://tourisme-en-champagne.com)**  
**rubrique Vignobles & Découvertes**

## *La Route touristique du Champagne*

Une étape incontournable pour découvrir les secrets du champagne !

Sinuant entre vignes et coteaux, la Route touristique du Champagne invite à découvrir les richesses viticoles de la Marne à travers 6 itinéraires différents.

Chaque circuit s'attache à mettre en valeur un terroir champenois en particulier :

- Massif de Saint-Thierry
- Montagne de Reims
- Coteaux Vitryats
- Vallée de la Marne
- Côte des Blancs
- Coteaux du Sézannais et Coteaux du Petit Morin

Entièrement balisée, la route serpente au milieu des vignes, sur des coteaux découpés où s'accrochent villages champenois, châteaux et églises. Entrez dans les vignes pour respirer les parfums de sèves... Poussez les portes des caves à la rencontre des vignerons et partagez leur passion le temps d'une rencontre.

Ne manquez pas non plus de faire un saut à Epernay, dont l'incroyable avenue de Champagne attire chaque année 2 millions de visiteurs, ainsi qu'à Hautvillers, village entre vignes et forêt surplombant Epernay, connu pour être le berceau du Champagne.

[tourisme-en-champagne.com/route-touristique-du-champagne](http://tourisme-en-champagne.com/route-touristique-du-champagne)



*La Route touristique du Champagne*

# *Du vin & des bulles*

## *Les activités autour du champagne*

### *#1 Le Musée du vin de Champagne et d'Archéologie régionale*

Situé en plein cœur d'Épernay, sur l'Avenue de Champagne, **le musée du vin de Champagne et d'Archéologie régionale** implanté dans le splendide Château Perrier, met en valeur des collections d'une très grande diversité. Le parcours de visite s'articule autour de quatre sections : Géologie, Archéologie, Vin de Champagne et Collectionneurs. Un nouveau lieu de vie aux multiples facettes, à découvrir d'urgence !

13 avenue de Champagne - 51200 EPERNAY  
Tél. : 03 26 55 03 56 - [musee@ville-epernay.fr](mailto:musee@ville-epernay.fr)  
[archochampagne.epernay.fr](http://archochampagne.epernay.fr)  
De 6€ à 9€/pers. Gratuit pour les moins de 13 ans.

### *#2 Pressoria*

Observez, touchez, sentez, écoutez... **Pressoria**, le Centre d'interprétation sensorielle des vins de Champagne vous invite à faire voyager vos sens autour du champagne. À Ay-Champagne, ce nouveau lieu culturel emblématique propose une expérience passionnante à la découverte du savoir-faire et du vignoble champenois. Au programme ? Un parcours immersif et interactif autour de 3 thèmes, suivi d'une expérience de dégustation. De quoi percer les mystères du vin des rois !

11 boulevard Pierre Cheval - 51160 AY-CHAMPAGNE  
Tél. : 03 26 77 98 77 - [contact@pressoria.com](mailto:contact@pressoria.com)  
[pressoria.com](http://pressoria.com)  
De 8,50€ à 16€/pers. Gratuit pour les moins de 6 ans.





#1



#2



#3

### *#3 Le Phare de Verzenay*

Un phare au milieu d'un océan de vignes, quoi de mieux pour partir à la découverte de la Champagne ? Érigé en 1909 par Joseph Goulet, négociant champenois, le **Phare de Verzenay** n'avait d'autre vocation que celle de faire de la publicité à son créateur visionnaire ! Il abrite désormais un écomusée dédié à la vigne, au parcours ludique et pédagogique. À la fin de votre visite, grimpez les 101 marches qui mènent à un belvédère spécialement aménagé pour profiter d'un panorama d'exception à 360° !

51360 VERZENAY

Tél. 03 26 07 87 87 - [lepharedeverzenay@grandreims.com](mailto:lepharedeverzenay@grandreims.com)

[www.phare-verzenay.com](http://www.phare-verzenay.com)

De 2€ à 9€/pers. Gratuit pour les moins de 6 ans.

### *#4 Yoga and Wine au Champagne Louis Brochet*

Que diriez-vous de vivre un moment unique de détente et de convivialité en compagnie du Champagne Louis Brochet ? Au cœur du domaine situé à Ecueil, ce vigneron indépendant vous invite à vivre l'expérience Yoga & Wine, unique en son genre. Au programme, un cours de yoga d'une heure, suivi d'une dégustation de 3 cuvées. La séance se déroule dans les coulisses de la propriété ou en extérieur aux beaux jours, avec une vue imprenable sur les vignes. Une activité insolite à tester absolument !

12 rue de Villers-aux-Noeuds - 51500 ECUEIL

Tél. : 06 19 26 20 47 - [yogandwine@gmail.com](mailto:yogandwine@gmail.com)

À partir de 45€/pers.



#5



#6

### *#5 Sophrologie Nicole Kulhaneck*

Et si vous viviez un pur moment de détente en dégustant une flûte de champagne ? C'est l'expérience sensorielle singulière que propose **Nicole Kulhaneck**, sophrologue et hypnothérapeute près de Châlons-en-Champagne. Durant un atelier inédit, elle vous propose d'associer sophrologie et champagne pour une dégustation unique en pleine conscience. De quoi éveiller vos sens pour savourer pleinement cet instant champagne !

11 Grande Rue - 51240 MAIRY-SUR-MARNE  
Tél. 06 14 71 42 91 - [nicole.kulhaneck@laposte.net](mailto:nicole.kulhaneck@laposte.net)  
[nicole-kulhaneck.fr/soiree-degustation](http://nicole-kulhaneck.fr/soiree-degustation)  
Entre 25€ et 30/pers.

### *#6 My Vintage Tour Company*

Une façon insolite de visiter la Champagne ! **My Vintage Tour Company** embarque ses clients à bord d'un véhicule de collection français mythique des années 80 pour sillonner les routes et le vignoble champenois. Paysages magnifiques, caves inattendues, monuments historiques ou uniques, les points d'intérêt ne manquent pas ! À bord de la superbe Estafette Alouette de 1980, parcourez l'un des circuits œnotouristiques qui vous emmènera au cœur du vignoble. Vous en ramènerez des souvenirs mémorables !

Tél. 06 64 33 93 84  
[maeva@myvintagetourcompany.com](mailto:maeva@myvintagetourcompany.com)  
[myvintagetourcompany.com/fr](http://myvintagetourcompany.com/fr)  
De 28€ à 159€/pers.



#7



#8

### *#7 Perching Bar*

Trinquiez perchés ! Bienvenue au **Perching Bar**, un bar à champagne situé à 6 mètres de hauteur, en plein cœur de la forêt de Verzy. Si vous n'avez pas le vertige et que vous vous sentez l'âme aventurière, vous vivrez un moment suspendu inoubliable. Avant de déguster votre flûte de champagne, il vous faudra traverser une série de passerelles. Le jeu en vaut la chandelle car une fois arrivés à bon port, la vue est magique. Bref, un lieu insolite à la fois cosy, trendy et écoresponsable !

Forêt de Brise Charrette- 51380 VERZY  
Tél. 06 07 67 94 42 - [info@perchingbar.com](mailto:info@perchingbar.com)  
[perchinglife.com/bar-a-champagne-reims](http://perchinglife.com/bar-a-champagne-reims)

### *#8 Visite de la Tonnellerie de Champagne*

Découvrez l'un des précieux secrets de fabrication du roi des vins ! Dernière tonnellerie de champagne à fabriquer les fûts traditionnels champenois, **la Tonnellerie Artisanale** vous invite à partager son savoir-faire rare. Implantée depuis sa création à Cauroy-les-Hermonville, au nord-est de Reims, la Tonnellerie élabore des fûts de nombreuses contenances à partir de chênes d'au moins 120 ans, principalement issus de la région. Mention spéciale pour la visite immersive « Tonnellerie d'un jour ».

Lieu-dit « La Vauvérée » - RD 53 - 51220 HERMONVILLE  
Tél. 03 26 61 57 58 - [contact@tonnellerie-artisanale.com](mailto:contact@tonnellerie-artisanale.com)  
[tonnellerie-artisanale.com](http://tonnellerie-artisanale.com)  
De 20€ à 250€/pers.

# *Les vigneronns qui bichonnent leurs vignes*

Exploiter un terroir authentique et singulier, respecter sa beauté et protéger sa biodiversité, c'est possible ! En Champagne, nombreux sont les viticulteurs et les vigneronns qui engagent chaque jour leur responsabilité écologique pour produire un champagne de qualité. Voici une jolie sélection de ces artisans du champagne qui bichonnent leurs vignes.

## *#1 Champagne Xavier Leconte*

Depuis six générations, chaque parcelle du **Champagne Xavier Leconte** est choyée et soignée. Elle suit son évolution selon les saisons et fait, à part entière, partie du cocon familial qui entoure la famille Leconte. Alexis, qui exploite le domaine aujourd'hui, soigne son vignoble et ses vins de façon singulière puisqu'il fonde ses actions, comme le faisait son grand-père Aimé, sur les cycles lunaires et le cycle naturel de la Terre, dans les vignes mais aussi en cave.

7 rue des Berceaux  
Hameau de Bouquigny - 51700 TROISSY-BOUQUIGNY  
Tél. 03 26 52 73 59 - [contact@champagne-xavier-leconte.com](mailto:contact@champagne-xavier-leconte.com)  
[champagne-xavier-leconte.com](http://champagne-xavier-leconte.com)  
Visite : 15€/pers.





#4



#5

#### *#4 Champagne Apollonis - Michel Lorient*

Quand la musique classique berce les bouteilles et les vignes ! Héritier d'une famille de vignerons, musiciens à leurs heures perdues, Michel Lorient a décidé d'écrire sa propre mélodie du bonheur. Depuis 2010, les plus grands compositeurs accompagnent l'élevage sur lie des bouteilles du **Champagne Apollonis - Michel Lorient**. Et depuis 2012, la musique est utilisée comme stimulateur de résistances naturelles de la vigne dans le vignoble de la maison. Une façon poétique d'agir sur le vivant !

13 rue de Bel Air - 51700 FESTIGNY

Tél. 03 26 58 34 01 - [contact@champagneapollonis.com](mailto:contact@champagneapollonis.com)  
[champagneapollonis.com](http://champagneapollonis.com)

Visite sur rdv entre 25€ et 35€/pers.

#### *#5 Champagne Trépo-Lérigüier*

Du soufre, du cuivre en quantité discernée, des huiles essentielles, des amendements organiques, pas d'herbicides ni insecticides, des moutons pour la tonte... Bertrand Trépo, vigneron-proprétaire du **Champagne Trépo-Lérigüier** porte haut les couleurs d'une viticulture qui ne dégrade plus l'environnement mais participe à sa régénération. Le domaine se compose de 3 parcelles vivantes où les vignes discutent jour et nuit avec les oiseaux, les insectes... Une cohabitation en bonne intelligence !

19 bis rue Saint Libaire - 51330 VANAULT-LE-CHATEL

Tél. 03 26 73 09 17 - [contact@trepo-lerigulier.com](mailto:contact@trepo-lerigulier.com)  
[www.trepo-lerigulier.com](http://www.trepo-lerigulier.com)

Visite + dégustation : 20€/pers.



#6

## #6 Champagne Cuillier

Considérée comme l'une des plantes de culture la plus sensible à son environnement, la vigne nécessite une attention de tous les instants de la part du viticulteur. Pour le **Champagne Cuillier**, c'est un engagement quotidien. Dans cet esprit, le domaine élabore son propre compost, conserve un enherbement naturel au printemps et pratique l'agroforesterie viticole. Une démarche forte qui préserve et développe la biodiversité essentielle à la conception de grands vins de Champagne !

14 place d'Armes - 51220 POUILLON

Tél. 03 26 03 18 74 - [contact@champagne-cuillier.fr](mailto:contact@champagne-cuillier.fr)

[www.champagne-cuillier.fr/fr](http://www.champagne-cuillier.fr/fr)

Visites possibles : de 7,50€ à 25€.

Vol touristique en montgolfière : 220€/pers.

Sabrage : 20€/pers.



# *La gourmandise est un joli défaut*

## *Les spécialités locales*

Traditionnelle, gastronomique ou créative, la Marne vous propose une palette de saveurs et d'adresses gourmandes où les produits de terroir et de saison sont mis à l'honneur. Réserver une table avec vue sur un océan de vignes, goûter à l'une des spécialités locales... voici de quoi mettre vos papilles en émoi !



*L'Assiette Champenoise*



*Le Parc du domaine Les Prayères*



*Le Racine*



*Le Royal*

## *Les étoilés*

Épicuriens ou gourmands curieux, la Champagne vous offre la possibilité de goûter à la cuisine remarquable de **6 chefs étoilés**, dont l'incontournable table d'Arnaud Lallement, L'Assiette Champenoise, trois étoiles au Guide Michelin. Ces établissements font scintiller un territoire authentique et singulier, l'un des départements les plus étoilés en France. Service aux petits oignons, mets délicats et cuisine inventive dans un cadre d'exception, tout est réuni pour passer un moment inoubliable !



### *L'assiette Champenoise*



**Arnaud Lallement**, Chef de l'année dans l'édition 2014 du guide Gault & Millau

40 avenue Paul Vaillant-Couturier  
51430 TINQUEUX

[assiettechampenoise.com](http://assiettechampenoise.com)

### *Le Parc du domaine*

#### *Les Crayères*



**Philippe Mille**, Meilleur Ouvrier de France

64 boulevard Henry Vasnier  
51100 REIMS

[lescrayeres.com](http://lescrayeres.com)



### *Racine*



**Kazuyuki Tanaka**

6 place Godinot  
51100 REIMS

[racine.re](http://racine.re)

### *L'hôtel d'Angleterre*



**Jérôme Feck**

19 place Mgr Tissier  
51000 CHÂLONS-EN-CHAMPAGNE

[hotel-dangleterre.fr](http://hotel-dangleterre.fr)

### *Le Royal*



**Paolo Boscaro**

9 rue de la République  
Hameau de Bellevue  
511160 CHAMPILLON

[royalchampagne.com](http://royalchampagne.com)

### *Le Grand Cerf*



**Dominique Giraudeau  
& Pascal Champion**

50 Route Nationale  
51500 VILLERS-ALLERAND

[le-grand-cerf.fr](http://le-grand-cerf.fr)

## #1 *Le pied de cochon*

L'intitulé ne vous met pas l'eau à la bouche ? Et pourtant, il s'agit bien d'un plat marnais emblématique ! Spécialité gastronomique de la ville de Sainte-Ménéhould, **le pied de cochon** (ou pied de porc) régale des amateurs inconditionnels. Cuit au court-bouillon pendant des heures puis pané et passé au four, le pied de cochon se distingue pour sa tendresse exceptionnelle. À tel point que tout se mange, même les os !

## #2 *Les biscuits Fossier*



Digne héritière de la maison Noël-Houzeau depuis 1845, la maison Fossier est une institution du biscuit à Reims. Véritable symbole, **le biscuit rose** fait la renommée gastronomique de la biscuiterie, l'une des dernières à le fabriquer selon le plus pur respect de la tradition. Labellisée **Entreprise du Patrimoine Vivant**, la maison remet aussi au goût du jour des spécialités biscuitières locales, comme le croquignole, le Rémois ou le sablé champenois, et françaises, comme le véritable macaron.

[fossier@fossier.fr](mailto:fossier@fossier.fr)  
[fossier.fr](http://fossier.fr)

## #3 *Les produits Charbonneaux-Brabant*

Vinaigres, moutardes, sauces, vinaigrettes, les produits **Charbonneaux-Brabant** portent haut les saveurs du savoir-faire vinaigrier et moutardier champenois ! Parmi ses gammes, la marque Clovis offre des produits aux saveurs uniques et variées, comme **le Vinaigre de Reims** et **la Moutarde de Reims**, grâce à l'excellence des ingrédients issu du vignoble champenois. Véritable ambassadrice de la gastronomie française, Charbonneaux-Brabant distribue ses produits dans plus de 80 pays !

[contact@vinaigre.com](mailto:contact@vinaigre.com)  
[www.vinaigre.com](http://www.vinaigre.com)



#1



#2



#4

#### #4 *La distillerie Guillon*



Une distillerie en Champagne ? Incroyable mais vrai ! Nichée au cœur du Parc naturel régional de la Montagne de Reims, **la Distillerie Guillon** produit depuis 1997 un spiritueux à base de malt au goût unique et inimitable. Son créateur, Thierry Guillon, a réussi le pari fou de se faire un nom au pays des bulles grâce à ses compétences d'œnologue et son expérience de distillateur. Le résultat ? Une gamme de spiritueux 100% Made in Marne, à la fois traditionnels et innovants !

le  : **La distillerie est labellisée Made in Marne.**

Cette marque valorise les produits et les savoir-faire de la Marne. Elle réunit sous une même bannière tous ceux qui font les richesses du territoire, son identité, ses valeurs.

[guillon51150@aol.com](mailto:guillon51150@aol.com)  
[www.distillerie-guillon.com/fr](http://www.distillerie-guillon.com/fr)

#### #5 *Le lentillon de Champagne*

**Le lentillon de Champagne** fait partie de ces légumes oubliés qui reviennent petit à petit au goût du jour. Légumineuse proche de la lentille, il se caractérise par sa couleur légèrement rosée, son goût délicat, presque sucré, et sa peau fine et fondante. Ses grandes qualités nutritives, savant mélange de protéines végétales, fibres et fer, en font l'ingrédient idéal de recettes en toute saison. À déguster en salade avec des lardons ou avec du curry pour une touche d'exotisme !



#6

### *#6 Les bouchons de Champagne*

Ces bouchons-là ne sont pas en liège mais en chocolat ! Spécialité de la **chocolaterie Thibaut** à Pierry, près d'Épernay, les bouchons témoignent du savoir-faire et de l'exigence de l'artisan chocolatier champenois. Fourrés à la liqueur, au marc de champagne, au praliné, au chocolat pétillant ou au ratafia, il y en a pour tous les goûts !

[info@chocolaterie-thibaut.com](mailto:info@chocolaterie-thibaut.com)  
[www.chocolaterie-thibaut.com/fr](http://www.chocolaterie-thibaut.com/fr)

### *#7 Le cachelet*

**Le cochelet** n'est pas une spécialité culinaire, mais une joyeuse tradition viticole ! C'est la fête finale des vendanges, le repas qui célèbre la clôture du pressoir et précède le départ des vendangeurs. Au menu de cette soirée (entre autres) : grillades, salade au lard, Maroilles des vendanges, mousse au chocolat, sans oublier le rire des convives, qui n'est pas sans rappeler l'origine de ce mot de patois champenois, à l'époque où un « petit coq » ivre de vin nouveau amusait la galerie malgré lui !

## #8 *Le safran*

Après le roi des vins, l'or rouge ! Difficile à produire et donc très convoité, le safran s'épanouit dans plusieurs exploitations en Champagne. Une magnifique épice, récoltée à la main, qui plaira aux passionnés de cuisine et aux amateurs de nouvelles sensations culinaires !

**Safran Duménil - 38 rue du Puits, 51500 Sacy**  
**Champagne Robert Montcuit, producteur de safran - 26 rue du**  
**Petit Orme, 51130 Bergères-lès-Vertus**  
**Le Safran marnais - 31 rue du Han, 51300 Maisons-en-Champagne**

## #9 *Les vodkas Cobalte et Veuve Capet*

Une fois n'est pas coutume en Champagne, et si vous trinquez avec un verre de vodka ? Deux marques ont choisi de prendre le chemin des spiritueux plutôt que celui des bulles ! La **vodka Cobalte**, distillée à partir de raisins exclusivement issus du Parc naturel régional de la Montagne de Reims, puise ses racines dans son terroir. **Veuve Capet** est quant à elle la première vodka produite à partir du cépage chardonnay uniquement. Deux vodkas uniques, à consommer avec modération sur glace ou dans de délicieux cocktails !

**cobalte.vodka**  
**[www.veuve-capet.com](http://www.veuve-capet.com)**

## #10 *Le ratafia*

Le ratafia est à la Champagne ce que le Pineau est aux Charentes : un incontournable des moments de convivialité ! Obtenu à partir de l'ajout de moût de raisin frais à l'eau de vie de marc, le ratafia de Champagne possède sa propre appellation IGP (Indication Géographique Protégée). Souvent consommé en apéritif ou en fin de repas, ce vin de liqueur doux et très aromatique a aussi toute sa place à table. Un classique champenois depuis le 13<sup>e</sup> siècle !

# *Il était une fois...*

## *Les sites historiques*

Peu de territoires portent en eux les traces physiques de l'Histoire. En Champagne, les violents combats qui ont fait rage durant la Première Guerre Mondiale ont façonné le paysage et laissé une empreinte indélébile. Plusieurs musées, monuments ou sites naturels s'emploient à perpétuer la mémoire des soldats morts et disparus pour la France.



#1



#2



#3

## *#1 La Main de Massiges*

Véritable forteresse naturelle à l'Est de Reims, haut lieu des combats du front de Champagne, cette colline possède la forme d'une main gauche posée à plat, d'où son nom. **La Main de Massiges** représente une étape incontournable du tourisme de mémoire et de l'archéologie de la Grande Guerre en Champagne. Grâce au travail exceptionnel de l'association La Main de Massiges, une portion du champ de bataille est ouverte depuis 2008 à la visite libre ou guidée (sur réservation).

[mediation1418@alleedescouleurs.com](mailto:mediation1418@alleedescouleurs.com) - [www.lamaindemassiges.com](http://www.lamaindemassiges.com)

Visite guidée de 4,50€ à 8,50€/pers.

## *#2 Mémorial des batailles de la Marne 1914-1918*

Un monument grandiose, rempart contre l'oubli ! Construit en 1921 dans le parc du Château de Dormans, le **Mémorial des Batailles de la Marne** commémore avec force les soldats tombés lors de la Grande Guerre. Cet édifice à l'architecture imposante, de style romano-gothique, surplombe la Vallée de la Marne. En haut de la tour carrée, la vue est incroyable ! Les restes de 1500 soldats, pour la plupart inconnus, reposent dans le Mémorial, autrefois appelé « Chapelle de la Reconnaissance ».

Parc du Château, avenue des Victoires - 51700 DORMANS

Tél. 03 26 59 14 18 - [memorialdormans1418@orange.fr](mailto:memorialdormans1418@orange.fr)

[www.memorialdormans14-18.com](http://www.memorialdormans14-18.com)

## *#3 Fort de la Pompelle*

L'un des rares musées de site consacré à la Guerre 1914-1918, à quelques kilomètres de Reims ! Point stratégique de la Première Guerre Mondiale dans le nord-est de la France, le **Fort de la Pompelle** abrite aujourd'hui un musée entièrement rénové avec une scénographie qui vaut le détour. Au fil du parcours, découvrez les grandes étapes de son histoire, de 1883 à nos jours, ainsi que de très riches collections, dont celle de coiffes de l'armée impériale allemande, unique au monde.

RD 944 route de Châlons-en-Champagne, 51100 REIMS - PUISIEULX

Tél. 03 26 49 11 85 - [mfp@reims.fr](mailto:mfp@reims.fr)

[musees-reims.fr/fr/musees/musee-du-fort-de-la-pompelle](http://musees-reims.fr/fr/musees/musee-du-fort-de-la-pompelle)

De 3€ à 5€/pers.





#4



#7



#5



#6



#8

#### *#4 Ossuaire de Navarin*

Le site de la Ferme de Navarin, situé à 45 km à l'est de Reims en direction des Ardennes, garde les cicatrices des combats qui ont fait rage sur son sol pendant la Grande Guerre. Classé aux monuments historiques, le **Monument aux morts des Armées de Champagne** et **ossuaire de Navarin** est un haut lieu de mémoire de la guerre 14-18. Il est possible d'en visiter l'intérieur, abritant une crypte et une chapelle dont les murs sont tapissés de plaques commémoratives apposées par les familles des soldats disparus.

51600 SOUAIN-PERTHES-LES-HURLUS

Tél. 03 26 66 82 32 / 06 16 38 59 61

[asmac.fr/Association/ASMAC.htm](http://asmac.fr/Association/ASMAC.htm)

#### *#5 Camp allemand de la Vallée Moreau*

Découvrez les vestiges d'un camp de réserve et de repos allemand pour mieux comprendre l'arrière du front d'Argonne lors de la guerre 14-18. Situé entre Vienne-le-Château et Binarville, dans un ravin du massif argonnais proche du champ de bataille et des tranchées, le **Camp de la Vallée Moreau** a été restauré de façon remarquable par une association de passionnés. La visite (guidée uniquement) invite à vivre en immersion le quotidien des soldats allemands affectés à ce camp de 3<sup>ème</sup> ligne.

RD 63, 51800 VIENNE-LE-CHATEAU

Tél. 03 26 60 85 83 - [tourisme@argonne.fr](mailto:tourisme@argonne.fr)

[www.tourisme-en-champagne.com/le-camp-de-la-vallee-moreau/](http://www.tourisme-en-champagne.com/le-camp-de-la-vallee-moreau/)

[vienne-le-chateau/pcucha051fs00000](http://vienne-le-chateau/pcucha051fs00000)

Visite guidée de 4,50€ à 8,50€/pers.

## #6 *Musée de la Reddition*

7 mai 1945 à 2h41, c'est la fin de la Seconde Guerre mondiale en Europe, l'heure de la capitulation nazie. Cet événement historique s'est déroulé, en secret, dans la « salle des cartes » du quartier général du corps expéditionnaire allié en Europe, commandé par le général Eisenhower. Lieu de mémoire majeur, le **Musée de la Reddition** vous plonge au cœur de la salle de la signature. Archives, uniformes et autres collections racontent le contexte et les acteurs de ce tournant du XX<sup>e</sup> siècle.

12 rue Franklin Roosevelt - 51100 REIMS

Tél. 03 26 47 84 19 - [mred@reims.fr](mailto:mred@reims.fr)

[musees-reims.fr/fr/musees/musee-de-la-reddition](http://musees-reims.fr/fr/musees/musee-de-la-reddition)

De 4€ à 5€/pers.

## #7 *Monument de la 1<sup>ère</sup> Victoire de la Marne*

Le **Monument de Mondement**, baptisé officiellement « Monument commémoratif de la Première Victoire de la Marne », a été érigé pour commémorer la Première Bataille de la Marne, début septembre 1914. Colossale, cette borne géante de 35,5 mètres de haut matérialise un lieu remarquable du front de la Grande Guerre. À deux pas, ne manquez pas de visiter le petit musée aménagé dans l'ancienne école du village qui retrace les différentes étapes de cette première victoire française.

1 rue de l'Eglise - 51120 MONDEMENT-MONTGIVROUX

Tél. 06 18 53 69 67 - [contact@mondement1914.asso.fr](mailto:contact@mondement1914.asso.fr)

[www.mondement1914.asso.fr/le-monument](http://www.mondement1914.asso.fr/le-monument)

## #8 *Centre d'Interprétation Marne 14-18*

Une expérience unique et humaniste pour en apprendre plus sur la Grande Guerre. Sur l'ancien Front de Champagne, à Suippes, au carrefour des sites de Verdun et du Chemin des Dames, le **Centre d'Interprétation Marne 14-18** vous guide dans une présentation vivante et moderne de la Première Guerre Mondiale. Riche en témoignages, objets et reproductions photographiques, ce musée interactif possède un espace pédagogique parfaitement adapté à une visite en famille.

4 ruelle Bayard - 51600 SUIPPES

Tél. 03 26 68 24 09 - [contact@marne14-18.fr](mailto:contact@marne14-18.fr)

[www.marne14-18.fr](http://www.marne14-18.fr) - De 3€ à 6,50€/pers.

[my.virtualplanavantage.com/tour/centre-interpretation-14-18-site-internet](http://my.virtualplanavantage.com/tour/centre-interpretation-14-18-site-internet)

# *Aventures au vert*

## *Les activités en pleine nature*

À l'heure où le « bain de forêt » et la sylvothérapie sont reconnus pour leurs bienfaits sur la santé, que diriez-vous d'une échappée verte au cœur de la Marne ? Dans ce département fleuri, les possibilités de parenthèses bucoliques ne manquent pas ! Un territoire idéal où se mettre au vert pour explorer une palette de sensations, de couleurs, de rythmes...



#1



#2



#2



#3

## *#1 Les randonnées*

Adeptes de la marche sportive ou simples promeneurs : venez parcourir les itinéraires de **randonnée balisés** qui sillonnent la Champagne ! Le temps d'une petite boucle ou d'un long circuit, profitez de plus d'une centaine de sentiers entretenus et balisés. Les curieux, petits et grands, peuvent opter pour l'une des 7 balades thématiques ou pour une formidable occasion de plonger au cœur du paysage, entre rives verdoyantes, forêts immenses et vignoble parsemé de villages de caractère.

[www.tourisme-en-champagne.com/rando](http://www.tourisme-en-champagne.com/rando)

## *#2 Vélo en Champagne : la V52 et la V33*

Plus de 450 km de voies vertes vous attendent pour une virée à vélo à travers la Champagne ! Plongez au cœur du vignoble champenois en parcourant la V52. Aussi appelée **Véloroute de la Vallée de la Marne**, elle sillonne le long du canal latéral à la Marne, traversant des paysages inscrits sur la liste du Patrimoine Mondial de l'UNESCO. Autre itinéraire remarquable en Champagne : la V33, ou **Véloroute du canal de la Haute-Seine**. Elle traverse la Vallée de la Seine, véritable réserve de biodiversité abritant une flore et une faune exceptionnelles.

[www.tourisme-en-champagne.com/V52](http://www.tourisme-en-champagne.com/V52)

[www.tourisme-en-champagne.com/V33](http://www.tourisme-en-champagne.com/V33)

## *#3 Le Parc naturel régional de la Montagne de Reims*

Créé en 1976, le **Parc naturel régional de la Montagne de Reims** est l'un des 53 parcs régionaux français. Il s'étend sur 533 km<sup>2</sup> et recouvre 65 communes. La Montagne de Reims s'apparente à un mille-feuille géologique avec sa craie, ses sables, ses argiles et ses calcaires accumulés depuis 70 millions d'années. Cette richesse géologique accueille une faune et une flore variées ainsi qu'un patrimoine bâti tout aussi remarquable avec ses églises romanes et ses maisons aux façades typiques.

Maison du Parc

Chemin de Nanteuil - 51480 POURCY

Tél. 03 26 59 44 44

[www.parc-montagnedereims.fr](http://www.parc-montagnedereims.fr)



#4



#5

#### *#4 Les Faux de Verzy*

Spectaculaires avec leurs branches sinueuses, **les Faux de Verzy** sont des arbres mystérieux. On les croirait tout droit sortis d'un conte de Brocéliande ! Avec plus de 1000 spécimens, la Forêt domaniale de Verzy est la principale réserve mondiale de faux. Dans ce poumon vert de la Champagne, la population de hêtres tortillards s'épanouit comme nulle part ailleurs. Merci de nous aider à préserver ces arbres rares et fragiles en restant sur le sentier balisé et en gardant les lieux propres.

[verzy.fr/les-faux](http://verzy.fr/les-faux)

#### *#5 L'ornithologie au Lac du Der*

Le Lac du Der en Champagne, un **véritable paradis pour les oiseaux...** et le lieu idéal pour les observer ! Avec les très nombreux étangs qui se répartissent autour de la zone endiguée, le territoire du lac s'étend bien au-delà des 4800 hectares d'eau en saison printanière. Au sein de cette zone naturelle classée Natura 2000, plusieurs observatoires accueillent les passionnés et curieux d'ornithologie. Grues cendrées, canards, cygnes, hérons, grands cormorans, venez les observer sans les déranger !

[www.lacduder.com/explorer/ornithologie](http://www.lacduder.com/explorer/ornithologie)



#6



#7

### *#6 L'Argonne : poumon du département*

Il paraît que c'est la forêt qui fait le charme de l'Argonne ! Et pour cause, le « Pays de l'Arbre Roi » constitue une véritable forteresse naturelle, parsemée d'étangs et de vastes forêts. Ses espaces préservés accueillent une faune et une flore exceptionnelles. Véritable **poumon vert du département**, l'Argonne se découvre notamment via ses nombreux circuits de randonnée. Au détour d'un chemin, en haut d'un belvédère ou au bord d'un étang, faites une pause et appréciez le magnifique spectacle !

[www.argonne.fr/je-decouvre/notre-environnement/foret-dargonne-et-etangs](http://www.argonne.fr/je-decouvre/notre-environnement/foret-dargonne-et-etangs)

### *#7 Département fleuri*

Si la beauté des coteaux ou les étendues des lacs reflètent une géographie du bonheur, la nature se vit aussi au quotidien au sein des **villes et villages fleuris** de Champagne ! Labellisée Département fleuri, la Marne vous accueille dans ses nombreux parcs et jardins. Le temps d'une Balade Fleurie®, un concept unique en France, venez flâner, admirer et sentir les fleurs à votre guise dans les communes labellisées. Ici, la vie est douce !

[www.tourisme-en-champagne/nature-fleurs](http://www.tourisme-en-champagne/nature-fleurs)

# *Les prestations* *"Tourisme Durable"*

Vous souhaitez placer votre séjour en Champagne sous le signe du tourisme durable ?

Établissements porteurs d'une démarche environnementale performante, activités proches de la nature ou encore loisirs en circuit court, voici une sélection d'adresses qui brillent par leur engagement écoresponsable.



© Leblogcashpistache-Coll. ADT-Marne

## LES HÉBERGEMENTS



- **Hébergements labellisés Clef Verte**  
*Le premier label de tourisme durable international pour les hébergements touristiques et les restaurants.*
  - Best Western Hôtel Centre – Reims  
[www.bestwestern.fr/fr/hotel-Reims-Best-Western-Hotel-Centre-Reims-93865](http://www.bestwestern.fr/fr/hotel-Reims-Best-Western-Hotel-Centre-Reims-93865)
  - Hôtel Golden Tulip – Reims  
[reims.goldentulip.com/fr-fr](http://reims.goldentulip.com/fr-fr)
  - Hôtel-Restaurant Le Bristol – Reims  
[www.hotel-bristol-reims.fr/fr](http://www.hotel-bristol-reims.fr/fr)
  - Best Western Premier Hôtel de la Paix – Reims  
[www.bestwestern-lapaix-reims.com/fr](http://www.bestwestern-lapaix-reims.com/fr)
  - Résidence Les Demeures Champenoises – Epernay  
[www.vacanceole.com/location-vacances/88-les-demeures-champenoises-confort-epernay](http://www.vacanceole.com/location-vacances/88-les-demeures-champenoises-confort-epernay)
- **L'Interfaces Chambres d'hôtes - Epernay**  
*Mise à disposition d'une voiture électrique pour les clients.*  
[linterfaces.com](http://linterfaces.com)
- **La Roulotte des Cahouriaux - Nanteuil-la-Forêt**  
*Gîte insolite écoconstruit.*  
[www.tourisme-hautvillers.com/item/HLOCHA051V50IHZW](http://www.tourisme-hautvillers.com/item/HLOCHA051V50IHZW)
- **Les Cabanes de la Presle - Nanteuil-la-Forêt**  
*Cabanes perchées au cœur d'un Jardin Remarquable, Le Jardin de la Presle, également labellisé écotourisme.*  
[www.cabanesdelapresle.com](http://www.cabanesdelapresle.com)



*La Roulotte des Cahouriaux*



*Les Cabanes de la Presle*



## LES ACTIVITÉS

- **Champ'Anes - Outines**

*Balades et randonnées pour découvrir le patrimoine naturel du Lac du Der et de ses étangs.*

[www.au-milieu-de-nulle-part.com/fr/a-activites-gite-lac-du-der/randonnee-avec-un-ane-3137](http://www.au-milieu-de-nulle-part.com/fr/a-activites-gite-lac-du-der/randonnee-avec-un-ane-3137)

- **E-trott Rando - Cramant**

*Découverte du vignoble en trottinette électrique.*

[www.tourisme-en-champagne.com/decouverte-du-vignoble-en-trottinettes-electriques/cramant/loicha051v506tvq](http://www.tourisme-en-champagne.com/decouverte-du-vignoble-en-trottinettes-electriques/cramant/loicha051v506tvq)

- *Circuits, location et balades guidées pour découvrir le vignoble champenois à vélo.*

- L'Échappée Bulle – Trois Puits

[www.lechappee-bulles.com](http://www.lechappee-bulles.com)

- Un Vélo pour la planète – Witry-lès-Reims

[www.lesevasionsunvelopourlaplanete.fr](http://www.lesevasionsunvelopourlaplanete.fr)

- Bike Energy – Reims & Epernay

[www.bikeenergy.com](http://www.bikeenergy.com)



*E- Trott Rando*



*Champ' Anes*



*L' Échappée Bulle*

## LES DÉGUSTATIONS

Les maisons, coopératives ou vigneronnes **engagés dans la production bio ou la biodynamie** vous ouvrent leurs portes :

- **Maison de Champagne Canard-Duchêne - Ludes**  
[www.canard-duchene.fr/fr](http://www.canard-duchene.fr/fr)
- **Champagne Nicolas Feuillatte - Chouilly**  
[www.nicolas-feuillatte.com/fr](http://www.nicolas-feuillatte.com/fr)
- **Champagne Cuillier Père & Fils - Pouillon**  
[www.champagne-cuillier.fr/fr](http://www.champagne-cuillier.fr/fr)
- **Champagne Hugues Godmé - Verzenay**  
[champagne-hugues-godme.com](http://champagne-hugues-godme.com)
- **Champagne Bliard - Hautvillers**  
[www.champagne-vincentbliard.fr](http://www.champagne-vincentbliard.fr)
- **Champagne Rodez - Ambonnay**  
[www.champagne-rodez.com](http://www.champagne-rodez.com)
- **Champagne Barnaut - Bouzy**  
[www.champagne-barnaut-bouzy.com](http://www.champagne-barnaut-bouzy.com)
- **Champagne Vauversin - Blancs Coteaux (Oger)**  
[www.vauversin.com](http://www.vauversin.com)

etc...

⊕ *d'infos* : [tourisme-en-champagne.com/ecotourisme-marne](http://tourisme-en-champagne.com/ecotourisme-marne)



Offices de  
Tourisme  
de France

## Les Offices de Tourisme et les bureaux d'information touristique de la Marne

### *Châlons-en-Champagne*

Tél. 03 26 65 17 89  
chalons-tourisme.com

### *Argonne Champenoise*

Tél. 03 26 60 85 83  
argonne.fr

### *Paysages de la Champagne* tourisme-paysages-champagne.fr

### *Bureau d'information de Châtillon-sur-Marne*

Tél. 03 26 58 32 86

### *Bureau d'information de Dormans*

Tél. 03 26 53 35 86

### *Épernay en Champagne*

Tél. 03 26 53 33 00  
epernay-tourisme.com

### *Hautvillers*

Tél. 03 26 57 06 35  
tourisme-hautvillers.com

### *Lac du Der en Champagne*

Tél. 03 26 72 62 80  
lacduder.com

### *Bureau d'information de Vitry-le-François en Champagne*

Tél. 03 26 74 45 30  
lacduder.com

### *Montmirail et sa région*

Tél. 03 26 81 40 05  
montmirail-tourisme.eu

### *Grand Reims*

Tél. 03 26 77 45 00  
reims-tourisme.com

### *Bureau d'information de Fismes*

Tél. 03 26 48 81 28  
reims-tourisme.com

### *Sézanne et sa région*

Tél. 03 26 80 54 13  
sezanne-tourisme.fr

### *Bureau d'Information d'Anglure et sa région*

Tél. 09 71 25 13 39

### *Bureau d'information d'Esternay et sa région*

Tél. 03 26 81 93 95

### *Point d'information touristique de Cormicy*

Tél. 03 26 50 72 90  
cormicy.fr

### *Parc naturel régional de la Montagne de Reims*

Tél. 03 26 59 44 44  
parc-montagnedereims.fr



[enroutelibre.com](http://enroutelibre.com)



Inédit : Le 19 mai, l'Agence de Développement Touristique de la Marne ferme 30 km de routes aux véhicules motorisés pour valoriser les mobilités douces. En Rou(t)e Libre se veut synonyme de grande fête populaire, familiale, festive et gratuite. Ce parcours, situé sur une partie de l'ensemble Coteaux, Maisons et Caves de Champagne inscrits sur la liste du Patrimoine Mondial de l'UNESCO, sera accessible en toute sécurité, à tout public utilisant des moyens de transports doux : trottinettes (non électriques), vélos, rollers ou même à pied.

7 places festives dans les villages d'AÏ-Champagne, Dizy, Hautvillers, Cumières, Mardeuil, Épernay et Mareuil-sur-AÏ proposeront de nombreuses animations et restaurations pour (re)découvrir la Route Touristique du Champagne.

Cet évènement se veut écoresponsable avec pour objectifs la préservation des ressources (pas de bouteille d'eau en plastique distribuée), la limitation des déchets avec la mise en place du tri sur chaque place festive, la réduction de l'empreinte carbone via des partenariats avec la Région Grand Est et TER FLUO pour accroître l'accès en transport en commun...

[www.enroutelibre.com](http://www.enroutelibre.com)

# Contactez-nous

*Et à bientôt !*

Une question ? Un projet ?

Une envie de séjour sur mesure ?

Contactez-nous sans plus attendre, nous nous ferons  
un plaisir de répondre à vos attentes.



Juliette DELCOURT, Attachée de Presse

[tourisme-en-champagne.com/espace-presse](http://tourisme-en-champagne.com/espace-presse)

[j.delcourt@tourisme-en-champagne.com](mailto:j.delcourt@tourisme-en-champagne.com)

06 35 44 45 13 / 03 26 69 51 06

 [tourismechampagne.piwigo.com](https://www.instagram.com/tourismechampagne.piwigo.com)



Crédits photos : Couverture Marge Illustrations. Pages intérieures : E. Vidal, Les Droners, C. Beudot, B. Becker, E. Vidal, OT Épernay - Grappers, P. Maille, V. Muteau, Selenites Films - Anna Fouqueré, A. Coeuret, P. Vincent, Ruinart, M. Jolyot, E. Goulet, Les Coflocs, S. Millot, B. Becker, E. Vidal, C. Leborgne, T. Picaudé, S. Millot, C. Beudot, C. Manquillet, AC. Mécuson, Les Coflocs, M. Jolyot, Les Coflocs, C. Beudot, C. Manquillet, C. Manquillet, R. Kiezer, Centre d'Interprétation Marne 14-18, Les Droners, P. Bourguignon, Les Coflocs, P. Bourguignon, C. Beudot, Les Droners, R. Kiezer, Les Coflocs, L. Borello, C. Manquillet, P. Sauvageot, Centre d'Interpretation Marne 14-18, C. Leborgne, Aquader, F. Journet, Cap Orientation, JM. Leomte, B. Becker, Les Coflocs, C. Beudot, Les Coflocs, Nicole Kulhaneck, V. Montané, E. Vidal, M. Boudot, M. Boudot, M. Boudot, M. Boudot, Champagne Apollonis - Michel Lorient, B. Trepo, E. Vidal, l'Assiette Champenoise, AE. Thion, Racine, Le Royal, OT Argonne Champenoise, Maison Fossier, E. vidal, V. Montané, OT Argonne Champenoise, AC. Mécuson, AC. Mécuson, Centre d'Interprétation Marne 14-18, R. Kiezer, C. Manquillet, AS. Flament, Centre d'Interpretation Marne 14-18, C. Beudot, M. Boudot, M. Boudot, E. Vidal, C. Manquillet, V. Montané, Les Coflocs, R. Kiezer, Leblodgecashpistache, R. Kiezer, Les Cabanes de la Presle, E-Trott Rando, Leblodgecashpistache, V. Montané

